НПТГ "ШАНДОР ПЕТЬОФИ" РАЗГРАД

1963

училищен вестник

МеждуЧАсИе

ЮБИЛЕЕН БРОЙ 60

издание на НПТГ „Шандор Петьофи“ гр. Разград



Мисия:

Мисията на НПТГ „Шандор Петьофи“ е да осигурява качествено, съвременно и модерно образование и възпитание на своите ученици, в съответствие с изискванията на Закона за предучилищното и училищното образование, както и на всички поднормативни актове, с цел създаване на конкурентноспособни, отговорни и подготвени млади хора, които със своите умения да се реализират в условията на развиващото се общество. Чрез предоставяне на образователен продукт, отговарящ на европейските критерии и изисквания за качество, да създаде нагласи и умения за учене през целия живот. Осигуряване на всеки ученик на висока степен на функционална грамотност в областта на езикови и комуникативни компетентности, информационни технологии и тяхното практическо приложение. Печелене и успешна реализация на различни национални и международни проекти. Изграждане на стабилни партньорства и взаимоотношения в дух на толерантност и разбирателство. Възпитаване и изграждане на необходимите социални умения у учениците за правилно поведение и общуване в обществото. Изграждане на личности, възпитани в дух на родолюбие и патриотизъм, и модерно виждане за света, конкурентоспособност и адаптивност в съвременните бързоразвиващи се условия. Развиване и поддържане на физическата дееспособност, изграждане на умения за активен и здравословен живот.

60 години от първия звънец до днес...

Със заповед на Министерството на образованието и науката от 29.08.1963 г. отваря врати Техникум по механотехника в град Разград от 15.09.1963 г. Първите специалности са: „Електроенергетика“, „Технология на машиностроенето – студена обработка“, „Технология на машиностроенето – топла обработка“ и „Двигатели с вътрешно горене (автомобил и трактор)“. Училището набира курсисти от Разградска, Русенска и Търговищка област. За учебната 1963/1964 г. са приети 146 курсисти – 146 ученици, от които 14 девойки. Педагогическият състав наброява 12 учители, а длъжността директор се изпълнява от Богомил Александров Стойков.

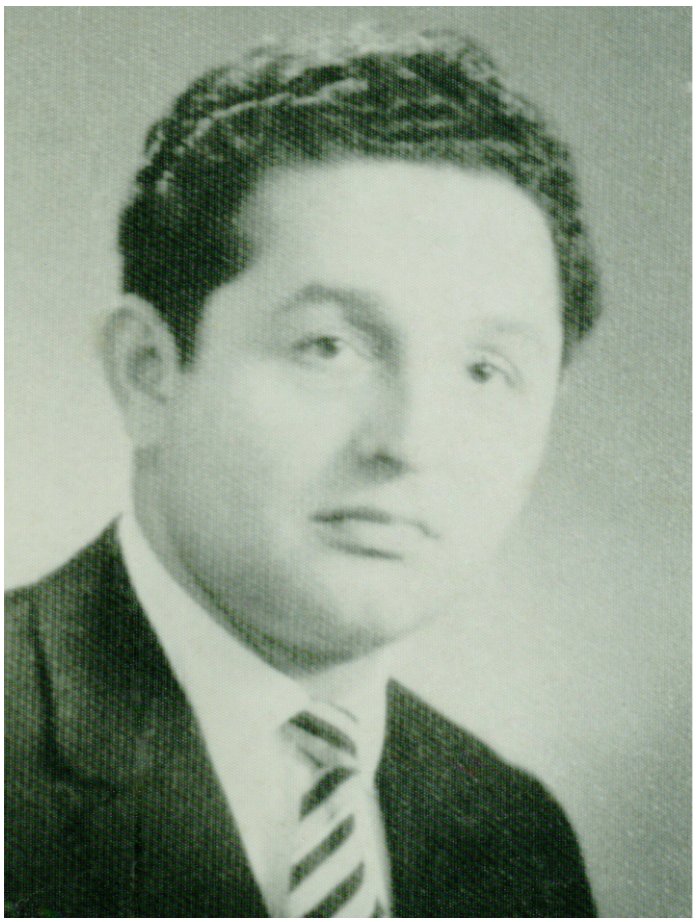



От 1964 г. към техникумът започва да функционират духова музика и хор, изграден е и танцов колектив. През пролетта на 1965 г. е създаден химн, чийто текст е на Иван Николов Иванов – учител по български език и литература, музиката – на Борис Белчев. От същата година е въведена и вечерна форма на обучение.

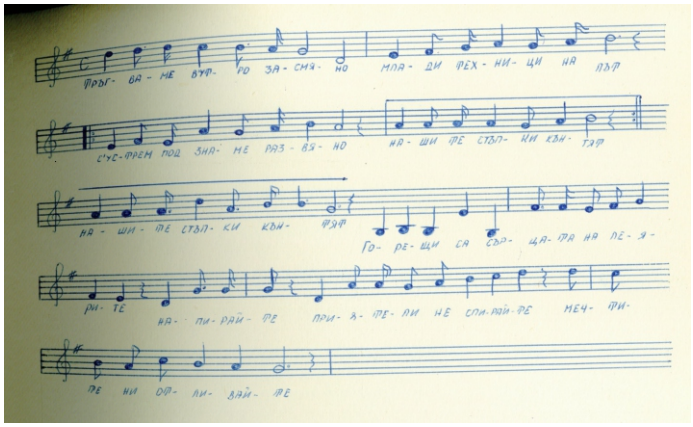



От октомври 1966 г. гимназията носи името на Шандор Петьофи. Връчено е знамето на гимназията. Започва да се списва училищен вестник "Дума на младия техник".


Дума на младия техник

ОБРЪЩЕНИЕ



През 1968 е построена новата учебна сграда на гимназията. В нея учат и учениците от СПТУ по машиностроене. Обучението е двусменно. През тази година гост на ПТГ е посланикът на Унгария – Чизван Ротика. Връзките на училището със сроден техникум от гр. Сомбатхей се задълбочават.

На 12 април 1970 г. е учреден Клуб за техническо и научно творчество, който стимулира творческото търсене и евристичното мислене в областта на науката и техниката. Той постига забележителни успехи на областно и републиканско ниво.

На 21 март 1971 г. е открит бюст-паметник на Шандор Петьофи в двора на гимназията.

ПТГ "Ш. Петьофи" се ползва с реномето на представително професионално училище. Взема участие в безкрайната поредица от реформи, започнали от 1979 г. с изграждането на т.нар. УПК.

ДИРЕКТОРИТЕ ПРЕЗ ГОДИНИТЕ



БОГОМИЛ АЛЕКСАНДРОВ
1963 - 1964 г.



КОСТА ЦАНКОВ
1964 - 1990 г.



ГЕОРГИ ОБРЕТЕНОВ
1990 - 2016 г.

60 години от първия звънец до днес...

През учебната 1988/1989 г. учебното заведение се окрупнява. В него се учат 963 ученици в 34 паралелки. Обновено е ръководството – директор е г-н Георги Обретенов, тогавашен заместник-директор. Техникумът започва да изгражда съвременната си професионална структура. През тази година за първи път се приемат ученици след завършен VII клас с 5-годишен курс на обучение и разширено изучаване на английски език.

През 2005/2006 учебна г. ПТГ е включена в национална програма за енергийна ефективност. Подменена е остарялата дървена дограма с PVC дограма. Извършен е сериозен ремонт на физкултурния салон, пострадал силно от земетресението през ноември 2004 г.

На 3-ти май е публикуван национален рейтинг на езиковите, математическите и професионалните гимназии. ПТГ "Шандор Петьофи" попада сред 10-те най-добри професионални гимназии в направлението на машиностроенето, електротехниката и електрониката.

Учебната 2016/2017 г. е открита от новия директор на училището инж. Нешка Христова, дългогодишен учител и заместник-директор по професионална подготовка в ПТГ. Следвайки изискванията на новия закон за образованието, на 14.12.2016 г. се учреди Обществен съвет към училището. Създаден е и Ученически съвет.

В брой 88 на „Държавен вестник“ от 3.11.2017 г. със заповед на министъра на образованието Красимир Вълчев № РД-14-424 / 25.10.2017 г. Професионална техническа гимназия „Шандор Петьофи“ – Разград е определена за Национална гимназия.

На 16.02.2018 г. в НПТГ “Шандор Петьофи“ гостува г-жа Шарлота Папаи от Министерството на Външните Работи и Търговия на Унгария. Основна цел на посещението е възстановяване на връзките на нашето училище с Унгария, което носи името на унгарският поет и революционер Шандор Петьофи.

През юни същата година НПТГ е финалист в осъществявания за трета поредна година конкурс „Глобално училище“, в който кандидатстваха 55 училища.

През януари 2020 г. започна обновяване и модернизация на регионалната образователна инфраструктура чрез подобряване на материално-техническата база на НПТГ „Ш. Петьофи“ по Оперативна програма „Региони в растеж 2014 – 2020 г.“

На 19.01.2023 г., по покана на ръководството, на посещение в гимназията бе директора на Унгарският културен институт „Лист“ в София, г-жа Сандра Мишкеди. Обсъдени са възможностите и перспективите за съвместно сътрудничество между гимназията и института.

През учебната 2023/2024 година в НПТГ „Ш. Петьофи“ са сформирани 22 паралелки, в които се обучават 502 ученици в дневна форма на обучение и 13 ученици в самостоятелна форма на обучение.

60 ДНЕС



НЕШКА ХРИСТОВА
ДИРЕКТОР



ЦВЕТАЛИНА МИНКОВА
ЗДУД



БИАНА ТОДОРОВА
ЗДУПД



ИВЕЛИН ИВАНОВ
ЗДАСД

ВИЗИЯ:

НПТГ „Шандор Петьофи" пази своя облик и традиция на една от най-добрите гимназии в Разград и областта. Вярваме, че училището ще продължи да се утвърждава и развива като средище, предоставящо качествено и актуално образование, в което се прилагат съвременни педагогически технологии, което формира автономни личности, уважаващи другите, владеещи полезни компетентности, осъзнати за силните си страни и способни да ги развиват и прилагат за себе си и в полза на общността; ангажира, подпомага и стимулира учениците и ги прави значими в учебния и извън учебния процес, Училището продължава да работи в тясно сътрудничество с Обществения съвет.

Традиционно гимназията участва в разработването и реализацията на национални и международни проекти, както и в национални програми. Ще продължим да изграждаме и модернизираме учебната и спортната база за постигане на наложените в нашата мисия приоритети. С цел постигане на изискванията за създаване на приобщаващо образование и среда, училището има сформиран екип с активното участие на ресурсен учител, психолог и логопед, които обективно оценяват и оказват помощ и подкрепа, не само на учениците със специални потребности, но и на всички останали.

Заедно сме по - знаещи, по - можещи, по - силни!



С пожелания за...

Днес е нашият празник – 60 години!
Възраст на зрелостта и мъдростта, но и на бъдещето, предизвикателствата, новаторството и прогреса. Извървяхме дълъг път и днес спираме за равносметка на постигнатото, но също така сме готови да търсим нови измерения на успехите и на идеите, като ги превръщаме в реалност!
Скъпи колеги, бъдете здрави и все така отдадени на професията и училището ни, както до сега! Носете пламъка на знанието и силата за живот в сърцата си!
Скъпи ученици, бъдете отговорни и достойни хора, с топли сърца, толерантни и трудолюбиви!
Бъдете горди, че сте възпитаници на нашето училище!
Да пребъде нашето МЕХАНО!

ЧЕСТИТ ЮБИЛЕЙ!
Инж. Нешка Христова – директор НПТГ

Един древногръцки мъдрец е казал: „Главата на ученика не е съд, който трябва да се напълни, а факел, който трябва да се запали.". Тази мисъл ме е водила през всичките ми години в Механото. С нея се обръщам към Вас, колеги и ученици.

Живейте със страст и вдъхновение! Успявайте във всичко!

Честит празник!

инж. Росица Мичева

Честит 60 годишен юбилей на нашето училище! На моите колеги и ученици пожелавам да бъдете здрави, целеустремени, вярвайте в себе си, следвайте мечтите си! Нека Механото още много години да бъде място, където всеки може да получи необходимите знания и умения, добро възпитание, да срещне приятели. Успех! Честит празник!

Галя Владова

Уважаеми ученици, учители, служители, родители,
Най-сърдечно Ви поздравявам с празника на училището. Бъдете горди, упорити и отговорни, като защитавате постиженията му. Продължавайте достойно да представяте училището в състезания и конкурси. Развивайте творческия си потенциал, знания и умения. Бъдете новатори във всяка една своя дейност и сбъдвайте най-съкровените си мечти.

Дерзайте!

Джипо Джипов, председател на Обществения съвет и възпитаник на училището

60 години са много в един човешки живот и време за равносметка и оценка за постигнатото. А какво са 60 г. за нашето училище! За щастие то не остарява с хората. То се движи сякаш в друго време и измерение и има свой собствен ритъм. То е винаги младо и пулсиращо от живот, пълно с мечти и знания, традиции и новости. То се развива и богатее с постиженията на своите ученици и учители!
Празникът е повод да благодарим за знанията и любовта, които учителите дарявате на своите възпитаници. На учениците, желая сила, упоритост и стремеж към познание! Вярвайте в себе си, вярвайте в науката и не преставайте да бъдете новатори и борци за нови знания! Бъдете горди, че сте възпитаници на училище с богата и славна история! Честит юбилей, скъпи учители, ученици и приятели!

Християна Христова, първенец на випуск 49

За мен е чест, като дългогодишен, вече бивш служител на НПТГ „Ш. Петьофи", да поздравя целия колектив с 60-годишния юбилей на гимназията. От сърце пожелавам здраве, високи цели и много бъдещи успехи! Честит празник!

Радка Белчева

Драги ученици, учители и ръководство на нашето училище, помнете, че големите промени започват от нас самите. Вашите старания и отдаденост са ключът към едно по-светло бъдеще!

Честит празник!

Иван Димитров, първенец на випуск 51

НПТГ „Ш. ПЕТЬОФИ“ - ИНОВАТИВНО УЧИЛИЩЕ




СЪЗТЕЗАНИЯ И ОЛИМПИАДИ
СПОРТНИ УСПЕХИ
НПТГ
ЯКО
ПОДАРЪЧЕН
ВАУЧЕР
100
insportline.bg
PONTICA
ГРАМОТА



НПТГ „Ш. ПЕТЬОФИ“ гр. Разград 2023 г. училищен вестник „МЕЖДУЧАСИЕ”

ГР. РАЗГРАД 7200, УЛ. "ПРОФ. ИЛИЯ ПЕТРОВ" №1,
0876199355, URL: http://ptgrz.org,
www.facebook.com/ptgrazgrad, e-mail: ptgrz@ptgrz.org
info-1702602@edu.mon.bg

РЕДАКЦИОНЕН ЕКИП:
Цветалина Минкова, инж. Калоян Радков